



REPUBBLICA ITALIANA

1

Ministero delle Infrastrutture e dei Trasporti
DIPARTIMENTO PER I TRASPORTI, LA NAVIGAZIONE,
GLI AFFARI GENERALI ED IL PERSONALE

CARTA DI CIRCOLAZIONE DC 0900056

Permisso de circulaci3n. Osvedceni o registraei. Registreringsattest. Zulassungsbescneinigung. Registrerimistunnistus. Adecu
κωδικοποιητες πιστοποιητικο εγγραφης. Registration certificate. Certificat d'immatriculation. Registrācijas aplieciba.
Registrācijas liudijimas. Forgalmi engedely. Certifikat ta' Registrazzjoni. Kentekenbewijs. Dowód Rejestracyjny. Certificado de
matricula. Osvedceni o evidencii. Prometno dovoljenje. Rekeeritintidistus. Registreringsbeviset. Prometna dozvola.

N° A004298LE21

(A) DR644WR

(B) 03.07.2008

(C.2.1) SALENTO CRANE & LOGISTIC SRL

(C.2.3) VIALE BELGIO 10
SURBO (LE)
(04606900753)

N° A004298LE21

(A) DR644WR

2

(D.1) FIAT AUTO SPA 169CXD1A AX

(D.2)

(D.3) FIAT PANDA

(E) ZFA16900001214952

(F.1)

(F.2) 1455 (F.3) 2355 (G)

(I) 20.01.2021

(J) N1

(J.1) AUTOCARRO PER TRASPORTO DI COSE
-USO DI TERZI DA LOCARE SENZA
CONDOC.

(J.2) F0 (FURGONE)

(K) NAN3052EST005

(L) 2

(N.1)

(N.2)

(N.3)

(N.4)

(N.5)

(O.1)

900

(O.2)

(P.1) 1248,00 (P.2)055,00 (P.3)GASOL

(P.5) 169A1000

(Q)

(S.1) 2

(S.2)

(U.1) 78

(U.2)

3000

(V.1)

(V.2)

(V.3)

(V.5)

0,002000

(V.6) 0,50

(V.7)

113,0

(V.9) 2003/76/CE-B

IMPOSTA
DI BOLLO
ASSOLTA
IN MODO
VIRTUALE

N° A004298LE21

(A) DR644WR

3

MARCA OPERATIVA DUPLICATO 04/LE/674956
LUNGHEZZA 3,538 M LARGHEZZA 1,589 M
RAPPORTO POTENZA/TARA = 53,659 KW/T
PORTATA 430 KG
TIPO CAMBIO: MECCANICO
PNEUMATICI:
155/80 R13 79T - 165/65 R14 79T
DENUNCIA INIZIO ATTIVITA'
COM. SURBO
N. 0019133 IN DATA 06.03.2017
REVISIONE EFFETTUATA CON ESITO
REGOLARE.
DATA 30.10.2020 (LEAF1AM4HYL)
RISP LA DIR 2003/76/CE-B
(EURO 4 CON DISP ANTIPARTICOLATO)
IL VEICOLO PUO' ESSERE DOTATO FIN
DALL' ORIGINE DI ALLESTIMENTO
ESTERNO DI CARROZZERIA.
IL VEICOLO PUO'ESSERE DOTATO FIN DAL
L'ORIGINE DEL GANCIO DI TRAINO
APPROVAZIONE E13 00-1249;E11 00-4444
E11 00-4454.QUALUNQUE INSTALLAZIONE
SUCCESSIVA COMPORTA VISITA E PROVA.
MASSA A VUOTO = KG 0950.

N° A004298LE21

(A) DR644WR

4



Cod. Ag. 1534
Via E. Estrafallaces, 18 - 73100 LECCE
Tel. 0832 331741 - Fax 0832 249125
Partita IVA 04304190756

SIGNIFICATO DEI CODICI COMUNITARI ARMONIZZATI

- (A) Numero di immatricolazione
 (B) Data della prima immatricolazione del veicolo
 (C) Dati nominativi
 (C.1) intestatario della carta di circolazione:
 (C.1.1) cognome o ragione sociale
 (C.1.2) nome/i o iniziale/i (se del caso)
 (C.1.3) indirizzo nello Stato membro di immatricolazione alla data di rilascio del documento
 (C.2) proprietario del veicolo
 (C.2.1) cognome o ragione sociale
 (C.2.2) nome/i o iniziale/i (se del caso)
 (C.2.3) indirizzo nello Stato membro di immatricolazione alla data di rilascio del documento
 (C.3) persona fisica o giuridica che può disporre del veicolo ad un titolo legale diverso da quello di proprietario
 (C.3.1) cognome o ragione sociale
 (C.3.2) nome/i o iniziale/i (se del caso)
 (C.3.3) indirizzo nello Stato membro di immatricolazione alla data di rilascio del documento
 (C.5), (C.6), (C.7) Se un cambiamento dei dati nominativi di cui ai codici C.1, C.2 e/o C.3 non dà luogo al rilascio di una nuova carta di circolazione, i nuovi dati nominativi corrispondenti a quelli punti possono essere inseriti ai codici C.5, C.6 e C.7; essi sono in tal caso strutturali conformemente alle diciture di cui ai codici C.1, C.2 e C.3.
 (D) Veicolo:
 (D.1) marca
 (D.2) tipo
 - variante (se disponibile)
 - versione (se disponibile)
 (D.3) denominazione/i commerciale/i
 (E) numero di identificazione del veicolo
 (F) massa:
 (F.1) massa massima a carico tecnicamente ammissibile, ad eccezione dei motocicli (kg)
 (F.2) massa massima a carico ammissibile del veicolo in servizio nello Stato membro di immatricolazione (kg)
 (F.3) massa massima a carico ammissibile dell'insieme in servizio nello Stato membro di immatricolazione (kg)
 (G) massa del veicolo in servizio carrozzato e munito del dispositivo di attacco per i veicoli trattori di categoria diversa dalla M1 (kg)
 (H) durata di validità, se non è illimitata
 (I) data di immatricolazione alla quale si riferisce la carta di circolazione
 (J) categoria del veicolo
 (J.1) destinazione ed uso
 (J.2) carrozzeria
 (K) numero di omologazione del tipo (se disponibile)
 (L) numero di assi
 (M) interasse (mm)
 (N) per i veicoli con massa totale superiore a 3.500 kg, ripartizione tra gli assi della massa massima a carico tecnicamente ammissibile:
 (N.1) asse 1 (kg)
 (N.2) asse 2 (kg), se del caso
 (N.3) asse 3 (kg), se del caso
 (N.4) asse 4 (kg), se del caso
 (N.5) asse 5 (kg), se del caso
 (O) massa massima a rimorchio tecnicamente ammissibile:
 (O.1) rimorchio frenato (kg)
 (O.2) rimorchio non frenato (kg)
 (P) motore:
 (P.1) cilindrata (cm³)
 (P.2) potenza nella massima (kw) (se disponibile)
 (P.3) tipo di combustibile o di alimentazione
 (P.4) regime nominale (giri/min⁻¹)
 (P.5) numero di identificazione del motore / tipo del motore
 (Q) rapporto potenza/massa in kw/kg (solo per i motocicli)
 (R) colore del veicolo
 (S) posti a sedere
 (S.1) numero di posti a sedere, compreso quello del conducente
 (S.2) numero dei posti in piedi (se del caso)
 (T) velocità massima (km/h)
 (U) livello sonoro:
 (U.1) veicolo fermo (dB(A))
 (U.2) regime del motore (giri/min⁻¹)
 (U.3) veicolo in marcia (dB(A))
 (V) emissioni gas di scarico:
 (V.1) CO (g/km o g/kWh)
 (V.2) HC (g/km o g/kWh)
 (V.3) NOx (g/km o g/kWh)
 (V.4) HC + NOx (g/km)
 (V.5) particolato per i motori diesel (g/km o g/kWh)
 (V.6) coefficiente di assorbimento corretto per motori diesel (giri/min⁻¹)
 (V.7) CO₂ (g/km)
 (V.8) consumo di combustibile in ciclo misto (l/100 km)
 (V.9) indicazione della classe ambientale di omologazione CE: dicitura recante la versione applicabile in virtù della direttiva 70/220/CEE o della direttiva 86/77/CEE
 (W) capacità del serbatoio o dei serbatoi di carburante (in litri)

REVISIONI (Art. 80 del D.L.vo 30-4-1992 N. 285)

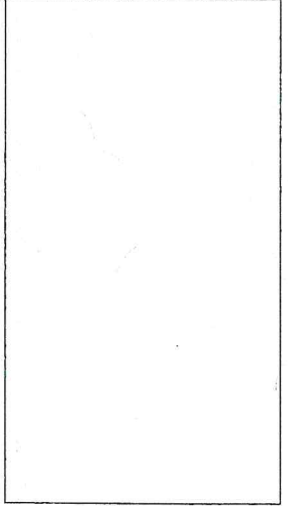
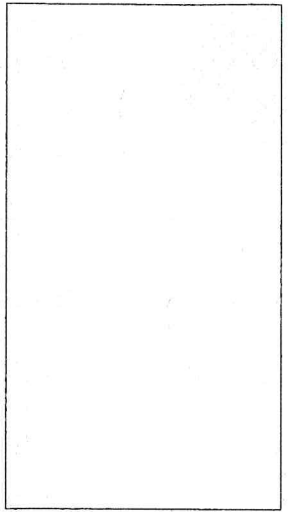
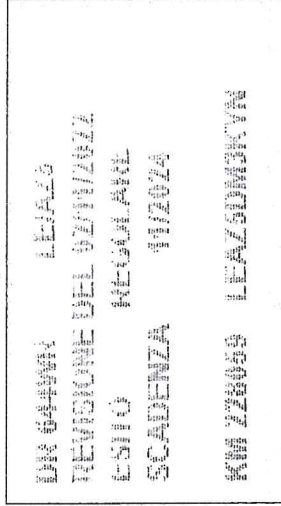
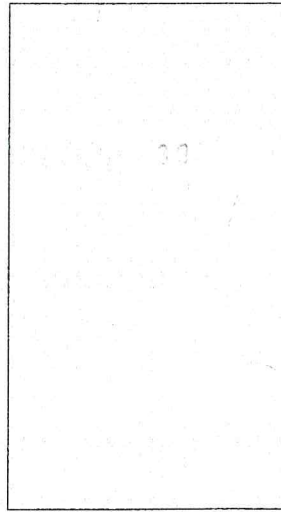

CERTIFICATO DI REVISIONE



NATURA DEL CONTROLLO

REVISIONE

(3) DATA

02/11/2022

CODICE ANTIFALSIFICAZIONE

LEAZ5DM3KYN

(3) CENTRO DI CONTROLLO

N° autorizzazione: 229 del 27/01/2017

Ragione Sociale:

CALO' AUTO SOCIETA' COOPERATIVA SCP

Indirizzo:

VIA ISONZO 69 - SURBO (LE)

(6) CARENZE CONSTATATE

(1,2,4,5) IDENTIFICAZIONE DEL VEICOLO

(2) Targa

Stato

(5) Categoria

DR644WR

I

N1

(1) VIN / Telaio N°

(4) km

ZFA16900001214952

228059

(9) Identità Ispettore

Nome: GIUSEPPE

Cognome: MATRONE

Matricola: LEA/5

Firma:

CENTRO REVISIONI
CALO' AUTO Soc. Coop.
Autoriz. n° 229 del 27/01/2017

(7) Risultato controllo tecnico

REGOLARE

(8) Data del successivo controllo

Entro il 30/11/2024

(10) ALTRE INFORMAZIONI

